

Herzlich  
willkommen!

# Vorteile einer Krippe

- ❖ **das Krippenalter ist die Zeit im Leben eines Kindes, in der es am meisten lernt**
- ❖ **kommunikative und soziale Kompetenzen in der Krippe weitaus schneller und früher erlernbar als im häuslichen Kontext**
- ❖ **pädagogische Arbeit orientiert am Erfahrungs- und Entwicklungsstand der Kinder**
- ❖ **ganzheitliche Förderung durch Sinneserfahrung**

# Unsere pädagogischen Ziele

- ❖ **Wir verstehen uns als familienergänzende und familienunterstützende Einrichtung**
- ❖ **gemeinsame Erziehung der Kleinkinder**
- ❖ **Kinder sollen sich geborgen fühlen**
- ❖ **Interessen und Bedürfnisse der Kinder erkennen, ihre eigenen Entwicklungsschritte unterstützen und begleiten**



# Unsere Angebote

- ❖ Aufnahme von Kindern ganzjährig möglich
- ❖ Besuch der Familie durch eine Mitarbeiterin der Krippe
- ❖ Eingewöhnungsgespräch und Eingewöhnungszeit („Berliner Eingewöhnungsmodell“)
- ❖ Elternarbeit (auch Hospitation etc.)
- ❖ weitgehend an die Arbeitszeiten der Eltern angelehnte Öffnungszeiten während der Ferien geöffnet / Schließung an Feiertagen
- ❖ bei Bedarf: Zusammenarbeit mit Frühförderstellen etc.
- ❖ Abschlussgespräch am Ende der Krippenzeit



## ...aus einem Lütte Lü – Tag:

- ❖ eine Gruppe mit Kindern im Alter von 8 Wochen bis 3 Jahren betreut von drei staatlich anerkannten Erzieherinnen/Erziehern ggf. eine Tagespflegegruppe
- ❖ weitgehend individuell gestalteter Tagesablauf nach Bedürfnissen der Kinder
- ❖ täglich warmes, ausgewogenes Mittagessen gemeinsam mit den Erzieherinnen/Erziehern sowie gesunde Zwischenmahlzeiten  
Getränke: Wasser, ungesüßter Tee
- ❖ Rituale
- ❖ viel Bewegung und Aufenthalt im Freien



# Grundriss der Krippe Farbkonzept

FARBKONZEPT BODEN

Erdgeschoss

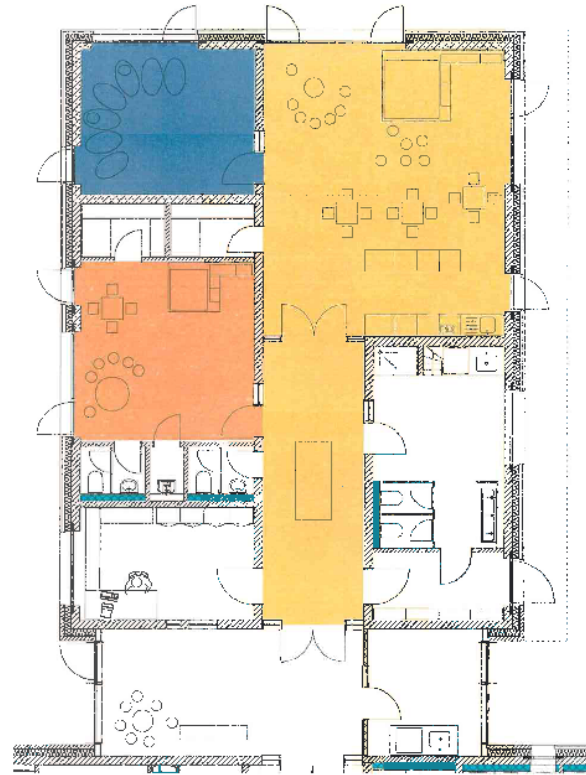

ERWEITERUNGSBAU KREISHAUS WILDESHAUSEN

# Gruppenraum 1:

## Farbgestaltung

FARBKONZEPT BODEN  
Gruppenraum



ERWEITERUNGSBAU KREISHAUS WILDESHAUSEN

ARCHITECTS: S&S ANGELIS+PARTNER

# Schlafrum: Farbgestaltung

FARBKONZEPT BODEN

Schlafrum



ERWEITERUNGSBAU KREISHAUS WILDESHAUSEN

ARCHITECTURE ANGELIS+PARTNER

# Wickelraum: Wickeltisch

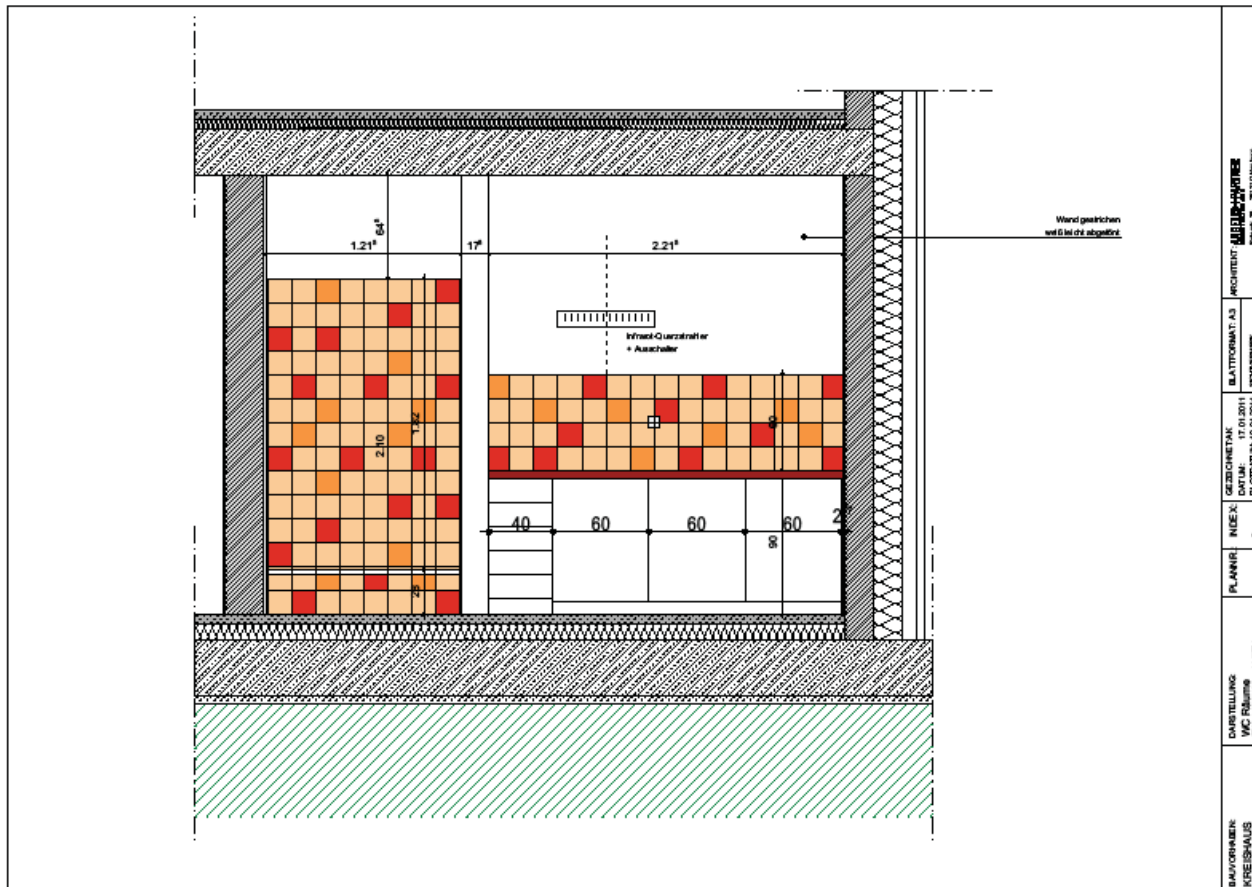

BAUHERREN: KESCHOWSKI WILDESHALSEN	BAUVERLEHUNG: MC Bau Fliesenpögel KITTA	PLANNR: D 02.02.04	PROJEKTANT: NIECK D 02.02.04	GEZEICHNETER: DATUM: PLOTNUMMER: MISSTAB:	BAUHERREN: B. ATTOMAYTAS DATUM: PLOTNUMMER: MISSTAB:	ARCHITECT: JULIUS JÄHNKE DATUM: PLOTNUMMER: MISSTAB:
--	---	-----------------------	------------------------------------	--	--	--

# Der Spielplatz:



# Außenspielgeräte:



# Gebührenordnung

Stufe	zu versteuerndes Bruttoeinkommen laut Einkommen- steuerbescheid	 Betreuungszeiten wöchentlich					
		20 Std.	25 Std.	30 Std.	35 Std.	40 Std.	45 Std.
1	bis 12.000,00 €	80 €	100 €	120 €	140 €	160 €	180 €
2	bis 22.000,00 €	120 €	150 €	180 €	210 €	240 €	270 €
3	bis 32.000,00 €	160 €	200 €	240 €	280 €	320 €	360 €
4	bis 42.000,00 €	200 €	250 €	300 €	350 €	400 €	450 €
5	bis 52.000,00 €	240 €	300 €	360 €	420 €	480 €	540 €
6	bis 62.000,00 €	280 €	350 €	420 €	490 €	560 €	630 €
7	über 62.000,00 €	320 €	400 €	480 €	560 €	640 €	720 €

## Geschwisterermäßigung:

Für weitere Kinder, die zeitgleich eine Kindertageseinrichtung besuchen, wird das Entgelt für das 2. Kind um 50 % reduziert und für jedes weitere Kind kein Entgelt erhoben.

**Vielen Dank  
für Ihre Aufmerksamkeit!**